

國立科學工業園區實驗高級中學登革熱防治實施計畫

104.10.5 行政會議通過

- 一. 依據：依據教育部 104 年 9 月 15 日臺教綜(五)字第 1040127380A 號函辦理。
- 二. 目的：為防治登革熱疫情於校園蔓延，本校持續執行登革熱緊急應變並清理校園、校舍、地下室、騎樓地等之環境與盆栽、集水區及相關容器等易滋生病媒蚊地點之整理。
- 三. 執行人員：

1. 由校長成立校內登革熱防疫小組，並於防治期間執行各項防疫措施。

成員：校長、秘書、各部主任、各處室主任、各部衛生組長、護理師、正副衛生股長、導師、職工。

2. 防疫工作小組組織架構

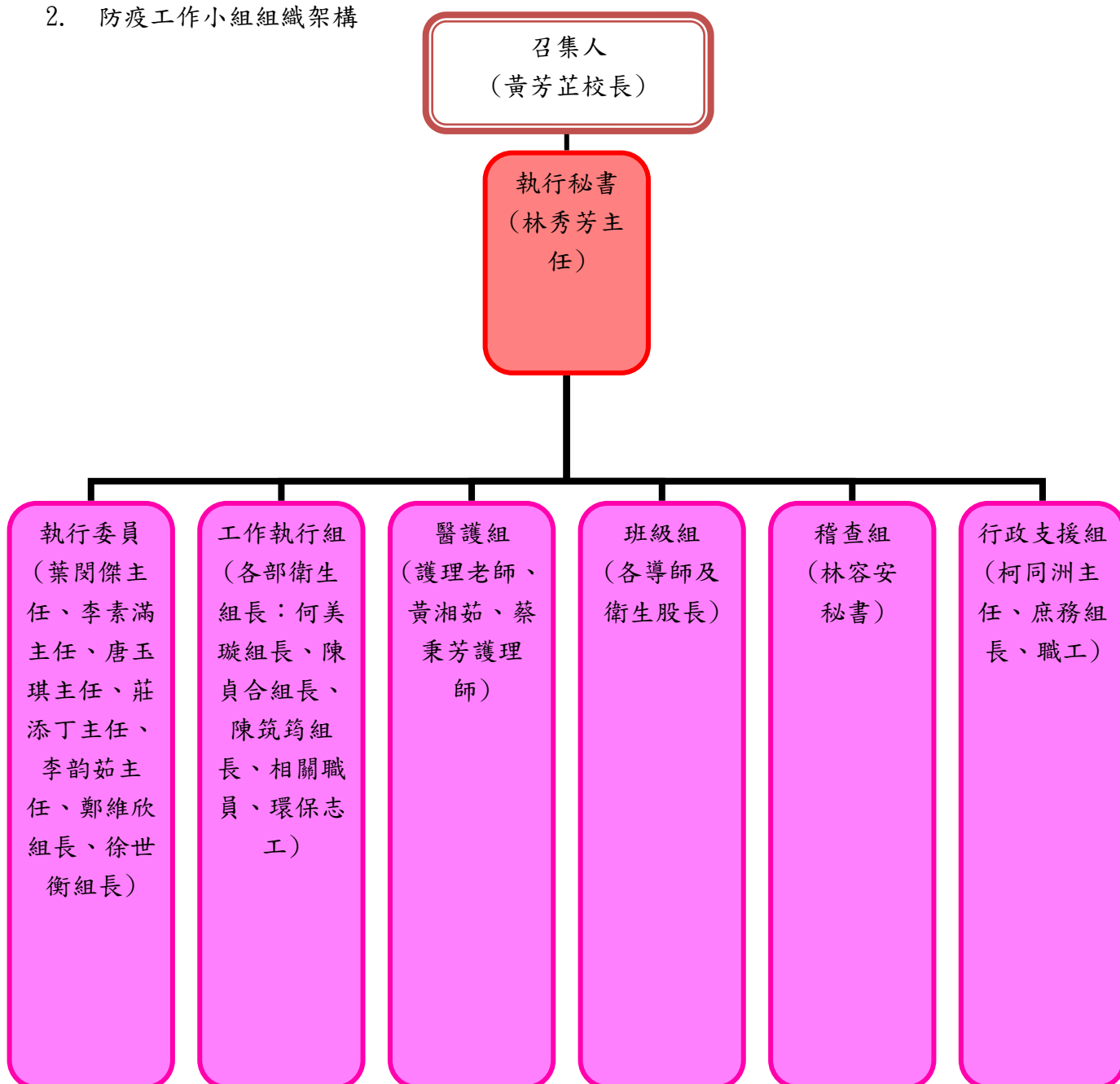

3. 登革熱防疫工作小組工作執掌

職 務	負責人職稱	職 掌
召集人	黃芳芷校長	<ol style="list-style-type: none"> 綜理校園登革熱防治工作事宜。 統籌指揮緊急疫情應變行動。 宣佈與解除疫情警戒狀態。 社區醫療資源聯繫。 指派負責協調聯繫窗口。 定期召開登革熱防疫工作會議。
執行秘書	學務處林秀芳主任	<ol style="list-style-type: none"> 擬定校園登革熱防治計畫。 通知衛生局疾管處。 負責緊急疫情應變行動。 緊急疫情事件調查與分析。 協調校內各單位防疫之執行。 統籌對外疫情訊息之公佈與說明。 掌控本市各項登革熱疫情。
稽查組	林容安秘書	<ol style="list-style-type: none"> 定期稽查校園登革熱防治工作。 提供稽查結果予相關單位改善與追蹤。 電子跑馬燈標語宣導。
執行委員	各部主任： 雙語部葉閔傑主任、 鄭維欣組長、小學部 李素滿主任、徐世衡 組長、幼兒園部唐玉 琪主任 中學部各處室主任： 輔導室李韻茹主任	<ol style="list-style-type: none"> 負責辦公室及責任區域環境整理。 相關疫情資料之建立及記錄。
	教務處莊添丁主任	<ol style="list-style-type: none"> 融入課程設計與教學活動。 推動教育宣導，提升師生防治登革熱知能。
工作執行組	各部衛生組長： 中學部何美璇組長、 雙語部陳貞合組長、 小學部陳筑筠組長、 相關職員	<ol style="list-style-type: none"> 規劃校園防疫工作，負責督導老師及責任班級。 執行校園登革熱巡、倒、清檢查，並追蹤考核。 巡視校園易積水處，並責成負責班級清除。 統籌各區域範圍之登革熱自我檢核表(如附件)。 負責聯絡各組及支援單位。 協助總執行掌握各組資訊。 建立相關疫情工作資料。 緊急疫情事件資料紀錄
	中學部環保志工	<ol style="list-style-type: none"> 協助校園登革熱巡、倒、清檢查，並追蹤考核。 協助巡視校園易積水處。 協助登革熱自我檢核表填寫。

醫護組	護理老師、 黃湘茹護理師、 蔡秉芳護理師	<ol style="list-style-type: none"> 1. 校園疫情監控（傳染病防治）。 2. 配合衛生單位防疫措施。 3. 個案照護與管理。 4. 提供與指導校園防疫資訊。 5. 疑似個案疫情調查。 6. 融入課程。 7. 校園發燒個案追蹤管理。 8. 定期登錄發燒師生疑似病例。 9. 通報校園登革熱疫情。
班級組	各班導師 衛生股長	<ol style="list-style-type: none"> 1. 各班級疫情監控（傳染病防治）。 2. 發燒個案之管理。 3. 登革熱傳染病認識與疫情資訊宣導。 4. 班級及公共區域維護與改善。
行政支援組	總務處柯同洲主任、 庶務組長、職工	<ol style="list-style-type: none"> 1. 積極維護與改善校園環境。 2. 實施容器減量。 3. 定期檢查、清理水溝並投藥消滅孑孓。 4. 規劃校園定期消毒工作。 5. 定時修剪花木及除草。 6. 建置誘蚊生態池(內含大肚魚或孔雀魚) 7. 列管積水地下室、沉沙池、陰井並做有效處理。 8. 加強督導各項工程廢棄物處理、設備清潔管理。 9. 負責協調防疫工作人力支援。 10. 支援防疫工作所需設備器材。 11. 防疫工作物品復原及清點器材。 12. 協助防疫工作經費籌措。

四. 校園分區域管理，責任劃分如下：

1. 各部：確實掌控各部教學區之積水容器、空間環境等整潔、並掌控師生病假狀況。
2. 教務處：請教師配合教學、規劃登革熱防疫措施及宣導相關事宜，對學生實施相關知識教學與宣導。
3. 學務處：校園、教室內外、由各班依公共區域劃分負責，並利用集會時宣導。掌握學生病假狀況，發現疑似個案，隨時通報。
4. 總務處：校舍、宿舍、車棚屋頂、教室頂樓、地下室、水溝、警衛室、各辦公室內盆栽、插花容器及校園消毒……等事務工作。
5. 護理師：實施登革熱衛生教育宣導，對疑似個案疫情調查，早期發現個案並與衛生單繫以進行校園疫情監控。
6. 導師：各班級負責公共區域及教室，掌控班級學生之健康狀況。

五. 實施期程：自即日起實施。

六. 實施方式：每一責任區每一星期至少檢查一次，並做成記錄。

七. 本計畫經行政會議通過後呈 校長核示後實施，修正時亦同。

登革熱病媒蚊孳生源自我檢查表

檢查日期：____年____月____日
 檢查地點：____縣(市)____鄉鎮市(區)____村(里)____路(街)____段____巷____號

一．您的住家屋外或周圍環境是否有下列容器：					
1.空瓶、空罐	有 <input type="checkbox"/>	無 <input type="checkbox"/>	這些是否已清除(若未清除請馬上動手清除)。	是 <input type="checkbox"/>	否 <input type="checkbox"/>
2.陶甕、水缸	有 <input type="checkbox"/>	無 <input type="checkbox"/>		是 <input type="checkbox"/>	否 <input type="checkbox"/>
3.杯子、碟子、盤子、碗	有 <input type="checkbox"/>	無 <input type="checkbox"/>		是 <input type="checkbox"/>	否 <input type="checkbox"/>
4.鍋、壺	有 <input type="checkbox"/>	無 <input type="checkbox"/>		是 <input type="checkbox"/>	否 <input type="checkbox"/>
5.保麗龍製品或塑膠製品、免洗餐具	有 <input type="checkbox"/>	無 <input type="checkbox"/>		是 <input type="checkbox"/>	否 <input type="checkbox"/>
6.桶子(木桶、鐵桶、塑膠桶等)	有 <input type="checkbox"/>	無 <input type="checkbox"/>		是 <input type="checkbox"/>	否 <input type="checkbox"/>
7.椰子殼	有 <input type="checkbox"/>	無 <input type="checkbox"/>		是 <input type="checkbox"/>	否 <input type="checkbox"/>
8.廢輪胎、廢安全帽	有 <input type="checkbox"/>	無 <input type="checkbox"/>	請移除或以土填滿並種小花等植物。	是 <input type="checkbox"/>	否 <input type="checkbox"/>
9.屋簷旁排水管、帆布、遮雨棚	有 <input type="checkbox"/>	無 <input type="checkbox"/>	裡面是否阻塞積水?(若有請立即疏通)	是 <input type="checkbox"/>	否 <input type="checkbox"/>
10.廢棄冰箱、洗衣機、馬桶或水族箱	有 <input type="checkbox"/>	無 <input type="checkbox"/>	是否有開口?內部是否有積水?是否倒置或密封保持乾燥?	是 <input type="checkbox"/>	否 <input type="checkbox"/>
11.不使用或未加蓋的水塔(蓄水塔)	有 <input type="checkbox"/>	無 <input type="checkbox"/>	是否有開口?內部是否有積水?是否倒置或密封保持乾燥?	是 <input type="checkbox"/>	否 <input type="checkbox"/>
12.未使用中的冷氣、冷卻水塔、冷飲櫃	有 <input type="checkbox"/>	無 <input type="checkbox"/>	是否有開口?內部是否有積水?是否倒置或密封保持乾燥?	是 <input type="checkbox"/>	否 <input type="checkbox"/>
13.大型儲水桶有無加蓋或蓋細紗網	有 <input type="checkbox"/>	無 <input type="checkbox"/>	儲水容器請記得加蓋或蓋細紗網,不用時倒置。	是 <input type="checkbox"/>	否 <input type="checkbox"/>
14.寵物水盤、雞、鴨、家禽、鳥籠或鴿舍內飲水槽、馬槽水	有 <input type="checkbox"/>	無 <input type="checkbox"/>	是否一週換水一次並刷洗乾淨?	是 <input type="checkbox"/>	否 <input type="checkbox"/>
15.積水地下室	有 <input type="checkbox"/>	無 <input type="checkbox"/>	積水是否已清除?	是 <input type="checkbox"/>	否 <input type="checkbox"/>
16.地下室內的集水井	有 <input type="checkbox"/>	無 <input type="checkbox"/>	是否有孳生?	是 <input type="checkbox"/>	否 <input type="checkbox"/>
17.自來水表或瓦斯表	有 <input type="checkbox"/>	無 <input type="checkbox"/>	內部是否漏水或積水?是否倒置保持乾燥?	是 <input type="checkbox"/>	否 <input type="checkbox"/>
18.門外信箱	有 <input type="checkbox"/>	無 <input type="checkbox"/>		是 <input type="checkbox"/>	否 <input type="checkbox"/>
19.燒金紙的桶子	有 <input type="checkbox"/>	無 <input type="checkbox"/>		是 <input type="checkbox"/>	否 <input type="checkbox"/>
20.雨鞋、雨衣	有 <input type="checkbox"/>	無 <input type="checkbox"/>	內部是否漏水或積水?是否倒置保持乾燥?	是 <input type="checkbox"/>	否 <input type="checkbox"/>
21.天然積水容器(竹籬笆竹節頂端、竹筒、樹幹上的樹洞、大型樹葉)	有 <input type="checkbox"/>	無 <input type="checkbox"/>	是否以土填滿並種小花等植物?	是 <input type="checkbox"/>	否 <input type="checkbox"/>
22.旗座水泥樁上及其他可積水之水管	有 <input type="checkbox"/>	無 <input type="checkbox"/>	把水倒掉,若暫不使用則封住開口。	是 <input type="checkbox"/>	否 <input type="checkbox"/>
23.假山造型水池(凹槽處)、冷氣機滴水	有 <input type="checkbox"/>	無 <input type="checkbox"/>	是否有孳生?	是 <input type="checkbox"/>	否 <input type="checkbox"/>
24.水溝是否積水有孳生	有 <input type="checkbox"/>	無 <input type="checkbox"/>	裡面是否阻塞?(若有阻塞請立即疏通)	是 <input type="checkbox"/>	否 <input type="checkbox"/>
25.其他(任何容器或雜物)	有 <input type="checkbox"/>	無 <input type="checkbox"/>			
二．您的住宅內是否有下列容器?					
26.花盤、花瓶、插水生植物容器(如:萬年青、黃金葛等)	有 <input type="checkbox"/>	無 <input type="checkbox"/>	是否一週換水一次,並洗刷乾淨?	是 <input type="checkbox"/>	否 <input type="checkbox"/>
27.澆花灑水桶、花盆盆栽底盤	有 <input type="checkbox"/>	無 <input type="checkbox"/>	是否洗刷乾淨?不用時是否倒置?	是 <input type="checkbox"/>	否 <input type="checkbox"/>
28.貯水容器(水缸、水泥槽、水桶、陶甕等或盛裝寵物飲水容器)	有 <input type="checkbox"/>	無 <input type="checkbox"/>	一週換水一次,並洗刷乾淨?貯水容器是否有加蓋密封?	是 <input type="checkbox"/>	否 <input type="checkbox"/>
29.冰箱底盤、烘碗機底盤、開飲機底盤、泡茶用水盤	有 <input type="checkbox"/>	無 <input type="checkbox"/>	是否一週換水一次,並洗刷乾淨?	是 <input type="checkbox"/>	否 <input type="checkbox"/>
30.其他	有 <input type="checkbox"/>	無 <input type="checkbox"/>			
總 計					

註 1：本表在學校、社區實施宣導或追蹤執行情形時使用(內容可依實施種類之實際情況調整)。

2：發現大型髒亂點/孳生源請以電話通知當地環保局/衛生局。